日本での就職を目指しキャリアを築く

大阪大学
The University of Osaka

大阪大学 高度外国人材 キャリア形成支援プログラム

2026 年度

日本語教育 × キャリア教育 × インターンシップで、
就職に直結する力を身につけ、修了証を就職活動に活かそう！

本プログラムは、日本での就職を志望する留学生を対象に、
日本語教育、キャリア教育、インターンシップの三つのカテゴリーにおいて、
日英語による関連科目やセミナー等を提供するものである。
履修者は、自身の語学力やキャリア志向に応じてこれらに参加し、
所定のプログラムポイントを取得することで、
修了証および大阪大学オープンバッジを取得でき、
就職活動において企業へのアピールに活用できる。

対象者

- 学部 2 年生、3 年生
- 修士・博士前期課程 1 年生
- 博士後期課程 1 年生、2 年生
- 4 年制の博士課程（例：医学系研究科）の 3 年生も応募可能。

詳細条件については、
プログラムウェブページを
ご確認ください。

履修期間

最長 2 年間

履修定員

30 名

修了要件

本プログラムはポイント制とし、
日本語教育およびキャリア教育については各 3 ポイント以上、
インターンシップについては 2 ポイント以上を取得し、
かつ合計 8 ポイント以上に達した場合に修了と認定する。

プログラム詳細 & 申込方法

就職に役立つ実践的な日本語力を身に着けよう

日本語教育

提供科目および「就職のための実践日本語ワークショップ」から、
履修者自身の日本語能力に応じて、合計 3 ポイント以上を取得すること。

【科目】

正規科目については原則 1 単位 =1 ポイントとする。
非正規科目等については学習内容・時間に応じてポイント換算する。
授業内容等の詳細については、シラバスをご確認ください。

春夏 …… 開講学期
2 なし …… 単位
2 …… プログラムポイント

国際性涵養教育系科目（学部英語コースの学生）

International Communication Seminar (Japanese) 103 Japanese Language 101 Japanese Language 102	春夏	4	2
International Communication Seminar (Japanese) 103 Japanese Language 101 Japanese Language 102	秋冬	4	2
International Communication Seminar (Japanese) 203 Japanese Language 201 Japanese Language 202	春夏	4	2
International Communication Seminar (Japanese) 203 Japanese Language 201 Japanese Language 202	秋冬	4	2
International Communication Seminar (Japanese) 303 Japanese Language 301 Japanese Language 302	春夏	4	2
International Communication Seminar (Japanese) 303 Japanese Language 301 Japanese Language 302	秋冬	4	2
International Communication Seminar (Japanese) 403 Japanese Language 401 Japanese Language 402	春夏	4	2
International Communication Seminar (Japanese) 403 Japanese Language 401 Japanese Language 402	秋冬	4	2
International Communication Seminar (Japanese) 500a	秋冬	2	2
International Communication Seminar (Japanese) 500b	秋冬	2	2
International Communication Seminar (Japanese) 500c	秋冬	2	2
International Communication Seminar (Japanese) 500d	春夏	2	2
International Communication Seminar (Japanese) 500e	春夏	2	2
International Communication Seminar (Japanese) 500f	春夏	2	2
International Communication Seminar (Japanese) 600a	秋冬	2	2
International Communication Seminar (Japanese) 600b	秋冬	2	2
International Communication Seminar (Japanese) 600c	秋冬	2	2
International Communication Seminar (Japanese) 600d	春夏	2	2
International Communication Seminar (Japanese) 600e	春夏	2	2
International Communication Seminar (Japanese) 600f	春夏	2	2

学際融合教育科目（大学院生）

上級専門日本語（アカデミック・コミュニケーション）A	春夏	2	2
上級専門日本語（アカデミック・コミュニケーション）B	秋冬	2	2
上級専門日本語（アカデミック・ライティング）A	春夏	2	2
上級専門日本語（アカデミック・ライティング）B	秋冬	2	2
日本語で構築する「自己構成」としてのキャリア	秋	1	1

留学生日本語選択コース科目（大学院生）

総合日本語 JB100-1&2	春夏	なし	2
総合日本語 JB100-1&2	秋冬	なし	2
総合日本語 JB200-1&2	春夏	なし	2
総合日本語 JB200-1&2	秋冬	なし	2
総合日本語 JB300-1&2	春夏	なし	2
総合日本語 JB300-1&2	秋冬	なし	2
総合日本語 JJ100-a&b	春夏	なし	2
総合日本語 JJ100-a&b	秋冬	なし	2
総合日本語 JJ200-a&b	春夏	なし	2
総合日本語 JJ200-a&b	秋冬	なし	2
総合日本語 JJ300-a&b	春夏	なし	2
総合日本語 JJ300-a&b	秋冬	なし	2
アカデミックコミュニケーション JC400	春夏	なし	1
アカデミックコミュニケーション JC400	秋冬	なし	1
アカデミックライティング JW400	春夏	なし	1
アカデミックライティング JW400	秋冬	なし	1
アカデミックリーディング JR400	春夏	なし	1
アカデミックリーディング JR400	秋冬	なし	1
アカデミックコミュニケーション JC500	春夏	なし	1
アカデミックコミュニケーション JC500	秋冬	なし	1
アカデミックライティング JW500	春夏	なし	1
アカデミックライティング JW500	秋冬	なし	1
アカデミックリーディング JR500	春夏	なし	1
アカデミックリーディング JR500	秋冬	なし	1

【就職のための実践日本語ワークショップ】

やさしい日本語等によって日本の就職活動の方法について学ぶ。
下記ワークショップに合計 3 つ以上参加した場合は 1 ポイント、
合計 6 つ参加した場合、2 ポイントを取得したものと見なす。
開催日等の詳細については、決まり次第、
プログラムウェブページや KOAN 等にて随時周知する。

1. 留学生のための SPI 対策講座
2. 日本語資格試験対策
3. 留学生のための就職用履歴書・エントリーシート作成ワークショップ
4. 就職面接試験のマナー & グループディスカッション対策
5. 就職面接試験練習会
6. ワークショップ JLPT（N3）を知ろう！

就職力を、今から積み上げよう

キャリア教育

提供科目および「留学生のためのキャリアセミナー・イベント」から、
合計 3 ポイント以上を取得すること。

【科目】

原則 1 単位 =1 ポイントとする。
授業内容等の詳細については、シラバスをご確認ください。

春夏 …… 開講学期
英語 …… 開講言語
2 …… 単位
2 …… プログラムポイント

科目				
外国人留学生のためのキャリアデザイン	夏	英語	1	1
現代キャリアデザイン論 I	春夏	日本語	2	2
現代キャリアデザイン特論	春夏	日本語	2	2
キャリアデザインと社会実装 I ～問いの創出～	秋冬（集中）	日本語	2	2
キャリアデザインと社会実装 II ～問いの実践～	春夏（集中）	日本語	2	2
次世代キャリアデザイン論 A ～研究者としてのキャリアデザイン～	春 / 秋（オンデマンド）	日本語	1	1
次世代キャリアデザイン論 B ～大阪大学で利用可能なリソース～	夏 / 冬（オンデマンド）	日本語	1	1

【留学生のためのキャリアセミナー・イベント】

実践的就職スキルや知識の向上、および企業との接点を拡大することを目指し、
留学生のニーズに特化したセミナー・イベント等を日本語・英語で開催する。
下記に合計 5 回以上参加した場合は 1 ポイント、
10 回以上参加した場合は 2 ポイントを取得したものと見なす。
開催日等の詳細については、決まり次第、
プログラムウェブページや KOAN 等にて随時周知する。

1. 留学生向け就活準備スタートアップ講座
2. 博士のための就職戦略とキャリア・デベロップメント
3. 博士号取得後のキャリアパスを考える：最新動向と戦略
4. 人文・社会科学系留学生のための就職セミナー
5. 理系留学生（研究職・技術職）のための就職セミナー
6. 内定者による経験談
7. インターンシップ基礎講座
8. 外資系・グローバル企業就職戦略と LinkedIn 活用術
9. 英語ジョブフェア
10. 国際同窓会の OB・OG によるキャリアトーク
11. その他の指定就職イベント

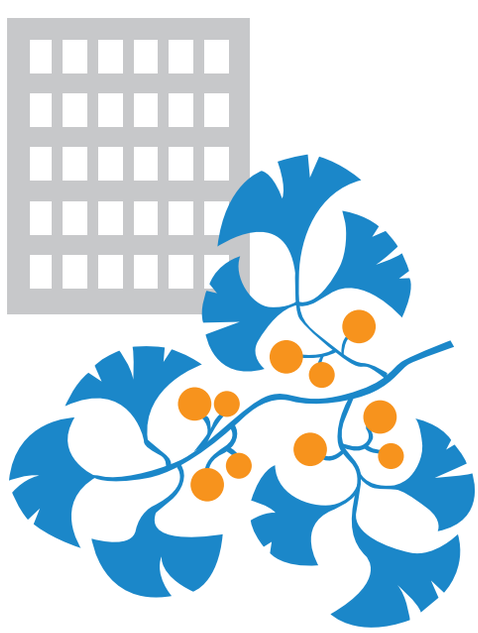

授業で学び、現場で試そう

インターンシップ

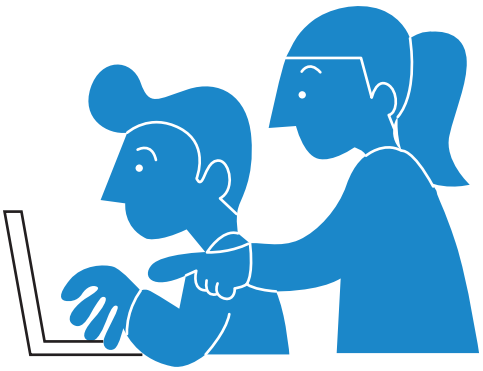

提供科目、協力企業によるインターンシップ、
自主的に確保したインターンシップ等に参加し、
業務遂行型インターンシップを含め、合計 2 ポイント以上を取得すること。
本プログラムを履修する学生は、インターンシップ参加前の事前研修、
および参加後のフォローアップに必ず参加すること。

英語 …… 開講言語
2 …… 単位
2 …… プログラムポイント

【協力企業による PBL（課題解決型）科目】

原則 1 単位 =1 ポイントとする。授業内容等の詳細については、
シラバスをご確認ください。

協力企業による PBL（課題解決型）科目				
オンキャンパスインターンシップ：実践的キャリアデザイン論 【協力企業：空研工業株式会社・株式会社ミキハウス】	秋	日本語	1	1
オンキャンパスインターンシップ：世界で活躍するキャリアを考える【協力企業：LinkedIn Japan】	秋冬	英語	2	2

【その他ポイント認定可能な業務遂行型インターンシップ】

実働 5 日以上のインターンシップに参加した場合は、1 ポイントを取得できる。
実働 10 日以上のインターンシップに参加した場合は、2 ポイントを取得できる。

1. 所属学部・研究科のインターンシップ科目・プログラム
2. 協力企業によるインターンシップ
3. 自主的に応募し参加した、企業とのインターンシップ（国内に限る）
4. 大阪府主催「大阪留学生ビジネス・インターンシップ並びに就業体験プログラム」によるインターンシップ
5. 「C-ENGINE」によるインターンシップ
6. 「留学生就職支援コンソーシアム SUCCESS」によるインターンシップ

その他の受けられるキャリア支援

- 日本語・英語・中国語によるキャリア相談
- 留学生向け就職情報の提供
- 日本語学習イベント等に関する情報提供　など

プログラム詳細 & 申込方法：https://iii.osaka-u.ac.jp/support/career-support/career-accreditation/

お問い合わせ先：大阪大学　国際機構国際教育交流センター

E-mail: career@ciee.osaka-u.ac.jp